ಗುಲಬರ್ಗಾ - ಯಾದಗಿರಿಯಿಂದ ಏಕಕಾಲಕ್ಕೆ ಪ್ರಕಟಿತ

ಮನೀಷ ಪತ್ರಿಕೆ

'MANISH PATRIKE' KANNADA DAILY, GULBARGA.
e-mail : manishpatrikedaily@ymail.com

ಕನ್ನಡ ದಿನಪತ್ರಿಕೆ

ಸಂಪಾದಕರು
ರಾಜು ದೇಶಮುಖ

SINCE : 1954
CELL : 9902930305
9901811126
SANMAN
DRY CLEANERS DARNERS
SAREES, SUIT, LENION COTON & ALL TYPE OF CLTOHS DRYCLEANERS & IRON
BESIDE LUCY MONN FURNITURES, BEHIND RAJNIKATH TRADERS, SARSWATI GODAM, MAIN ROAD, KALABURAGI

ಕಲಬುರ್ಗಿ ಸಂಪುಟ : 13 ಸಂಚಿಕೆ : 289 ಗುರುವಾರ 28.05.2020 RNI NO.KARKAN/07/24690 PMG/KA/NK/27/GLB/ ಪುಟ : 4 ಬೆಲೆ : ರೂ.3/

ಜೂನ್ ತಿಂಗಳಿನಿಂದ ರಾಜ್ಯದಲ್ಲಿ ಎಲ್ಲವೂ ಸಹಜ ಸ್ಥಿತಿಗೆ: ಮುಖ್ಯಮಂತ್ರಿ ಬಿ.ಎಸ್.ವೈ.

ಬೆಂಗಳೂರು, ಮೇ 27– ಲಾಕ್‌ಡೌನ್‌ನಿಂದ ಮುಚ್ಚಿರುವ ದೇವಸ್ಥಾನ ಹಾಗೂ ಮಲ್‌ಗಳನ್ನು ಪುನರರಾಂಭ ಮಾಡುವ ಬಗ್ಗೆ ಕೇಂದ್ರ ಸರ್ಕಾರಕ್ಕೆ ಪತ್ರ ಬರೆಯ ಲಾಗಿದ್ದು, ಜೂನ್ ತಿಂಗಳಿನಿಂದ ರಾಜ್ಯ ದಲ್ಲಿ ಎಲ್ಲವೂ ಸಹಜ ಸ್ಥಿತಿಗೆ ಬರಲಿದೆ ಎಂದು ಮುಖ್ಯಮಂತ್ರಿ ಬಿ.ಎಸ್. ಯಡಿ ಯೂರಪ್ಪ ಅವರು ವಿಶ್ವಾಸ ವ್ಯಕ್ತಪ ಡಿಸಿದರು.

ವಿಧಾನಸೌಧದಲ್ಲಿ ಸುದ್ದಿಗಾರ ರೊಂದಿಗೆ ಮಾತನಾಡಿದ ಅವರು, ದೇವಸ್ಥಾನ ಗಳನ್ನು ತೆರೆಯಲು ಈಗಾಗಲೇ ತೀರ್ಮಾನಿಸಲಾಗಿದೆ. ದೇವಸ್ಥಾನಗಳು ಪ್ರಾರಂಭವಾದರೆ, ಮಸೀದಿ , ಚರ್ಚ್ ಸೇರಿದಂತೆ ಎಲ್ಲ ಮಂದಿರಗಳು ಪ್ರಾರಂಭ ವಾಗುತ್ತವೆ.

ಇದರಲ್ಲಿ ಯಾವುದೇ ಆತಂಕ ಯಾರಿಗೂ ಬೇಡ. ದೇಶದ ಕಾನೂನು ಎಲ್ಲರಿಗೂ ಒಂದೇ ಎಂಬುದನ್ನು ತಿಳಿಯ ಬೇಕು ಎಂದು ಪರೋಕ್ಷವಾಗಿ ವಿರೋಧ ಪಕ್ಷದವರಿಗೆ ತಿರುಗೇಟು ನೀಡಿದರು. ಕೇಂದ್ರ ಸರ್ಕಾರದ ಸೂಚನೆಯಂತೆ ರಾಜ್ಯದಲ್ಲಿ ದೇವಸ್ಥಾನ, ಹೊಟೇಲ್, ಮಾಲ್‌ಗಳನ್ನು ಮುಚ್ಚಲಾಗಿತ್ತು. ನಾವು ಪುನರಾಂಭ ಮಾಡಬೇಕೆಂದರೆ, ಕೇಂದ್ರದ ಅನುಮತಿ ಅಗತ್ಯ.

ಈ ಹಿನ್ನಲೆಯಲ್ಲಿ ಸರ್ಕಾರದ ವತಿಯಿಂದ ನಾವು ಈಗಾಗಲೇ ಪ್ರಧಾನ ಮಂತ್ರಿಗೆ ಪತ್ರ ಬರೆದಿದ್ದೇವೆ.ನಾವು ಅವರ ಉತ್ತರಕ್ಕಾಗಿ ಕಾಯುತ್ತಿದ್ದೇವೆ ಎಂದು ಹೇಳಿದರು. ಜೂನ್ ತಿಂಗಳಿನಿಂದ ರಾಜ್ಯದಲ್ಲಿ ಎಲ್ಲವೂ ಸಹಜ ಸ್ಥಿತಿಗೆ ಬರುವ ವಿಶ್ವಾಸವಿದೆ.ಕೇಂದ್ರ ಸರ್ಕಾರ ನಮಗೆ ಅನುಮತಿ ನೀಡಬಹುದು. ಎಲ್ಲವನ್ನೂ ಕೇಂದ್ರವೇ ನಿರ್ಧಾರ ಮಾಡುವುದರಿಂದ ನಾವು ಅವರ ಸೂಚನೆಯನ್ನು ಪಾಲನೆ ಮಾಡಬೇಕಾಗಿದೆ ಎಂದು ಹೇಳಿದರು.

ಹೊಟೇಲ್‌ಗಳನ್ನು ತೆರೆಯಬೇಕೆಂಬ ಒತ್ತಡ ಬಂದಿದೆ. ಹೊಟೇಲ್ ಇಲ್ಲದಿದ್ದರೆ, ಜನರಿಗೆ ವಸತಿ ಸಮಸ್ಯೆ ಉಂಟಾಗಲಿದೆ.ಇದನ್ನು ಕೇಂದ್ರ ಸರ್ಕಾರದ ಗಮನಕ್ಕೆ ತರಲಾಗಿದೆ. ಒಂದೆರಡು ದಿನಗಳಲ್ಲಿ ಕೇಂದ್ರದಿಂದ ಸಿಹಿ ಸುದ್ದಿ ಸಿಗುವ ವಿಶ್ವಾಸವಿದೆ ಎಂದು ತಿಳಿಸಿದರು.

ಶ್ರೀ ಕ್ಷೇತ್ರ ಧರ್ಮಸ್ಥಳದಲ್ಲಿ ಅಲ್ಲಿನ ಧರ್ಮಾಧಿಕಾರಿಯವರು ಭಕ್ತರಿಗಾಗಿ ಕೆಲವು ತೀರ್ಮಾನಗಳನ್ನು ತೆಗೆದುಕೊಂಡಿದ್ದಾರೆ. ದೇವಸ್ಥಾನ ತೆರೆದರೂ ಅಲ್ಲಿಗೆ ಬರುವ ಭಕ್ತರಿಗೆ ತಂಗಲು ಅವಕಾಶ ನೀಡುವುದಿಲ್ಲ ಎಂದು ಈಗಾಗಲೇ ಸ್ಪಷ್ಟಪಡಿಸಿದ್ದಾರೆ. ಇದರಲ್ಲಿ ಯಾವುದೇ ಗೊಂದಲ ಇಲ್ಲ ಎಂದು ಯಡಿಯೂರಪ್ಪ ಸ್ಪಷ್ಟಪಡಿಸಿದರು.

ಇನ್ನು ಸರ್ಕಾರ ಘೋಷಣೆ ಮಾಡಿರುವ ವಿಶೇಷ ಪ್ಯಾಕೇಜ್ ಬಗ್ಗೆ ಪ್ರತಿಕ್ರಿಯೆ ನೀಡಿದ ಯಡಿಯೂರಪ್ಪ, ನಾವು ಫಲಾನುಭವಿಗಳಿಗೆ ಹಂತಹಂತವಾಗಿ ಹಣ ಬಿಡುಗಡೆ ಮಾಡುತ್ತಿದ್ದೇವೆ. ಇದರಲ್ಲಿ ಯಾವುದೇ ಗೊಂದಲವಿಲ್ಲ. ಗೊಂದಲ ಇದ್ದರೆ ಅದು ವಿರೋಧ ಪಕ್ಷದವರಲ್ಲಿ ಮಾತ್ರ ಎಂದು ತಿರುಗೇಟು ನೀಡಿದರು. ಹಣಕಾಸು ಇಲಾಖೆ ವತಿಯಿಂದ ಈಗಾಗಲೇ ಫಲಾನುಭವಿಗಳ ಖಾತೆಗೆ ನೇರವಾಗಿ ಹಣ ಬಿಡುಗಡೆ ಮಾಡಲಾಗುತ್ತಿದೆ. ಇಲಾಖೆ ವತಿಯಿಂದ ಯಾರ್ಯಾರಿಗೆ ಹಣ ನೀಡಬೇಕೋ ಎಂಬುದರ ಪಟ್ಟಿಯನ್ನು ಸಿದ್ದಪಡಿ ಸಲಾಗಿದೆ.

ಇದರಲ್ಲಿ ಯಾರಿಗೂ ಅನ್ಯಾಯ ವಾಗಬಾರದೆಂಬ ಕಾರಣಕ್ಕಾಗಿ ಸ್ವಲ್ಪ ನಿಧಾನವಾದರೂ ಸರಿಯೇ, ಹಂತ ಹಂತವಾಗಿ ಹಣ ಬಿಡುಗಡೆಯಾಗಲಿದೆ ಎಂದು ಹೇಳಿದರು.ನಾವು ದೇವರು ಮೆಚ್ಚುವ ರೀತಿ ಕೆಲಸ ಮಾಡುತ್ತಿದ್ದೇವೆ. ಹಣಕಾಸು ಇಲಾಖೆ ಈಗಾಗಲೇ ಮಾಡಬೇಕಾದ ಕೆಲಸವನ್ನು ಮಾಡುತ್ತಿದೆ. ಎಳ್ಳೂಷ್ಟು ಗೊಂದಲಕ್ಕೆ ಅವಕಾಶ ಇಲ್ಲದಂತೆ ಜನರಿಗೆ ಪರಿಹಾರ ನೀಡುವುದಾಗಿ ವಾಗ್ದನ ಮಾಡಿದರು.

ಈಗಾಗಲೇ ಎಲ್ಲಾ ಸಮೂದಾಯಕ್ಕೂ ಪ್ಯಾಕೇಜ್ ಘೋಷಣೆ ಮಾಡಲಾಗಿದೆ. ಮುಂದಿನ ದಿನಗಳಲ್ಲಿ ಪುನಃ ಯಾವುದೇ ಸಮೂದಾಯಕ್ಕೆ ವಿಶೇಷ ಪ್ಯಾಕೇಜ್ ಘೋಷಣೆ ಮಾಡುವ ಪ್ರಸ್ತಾವನೆ ಸರ್ಕಾರದ ಮುಂದೆ ಇಲ್ಲ ಎಂದು ಯಡಿಯೂರಪ್ಪ ಸ್ಪಷ್ಟಪಡಿಸಿದರು.

ಕೊರೊನಾಗೆ ವಿಶ್ವದಲ್ಲಿ 3.52 ಲಕ್ಷ ಸಾವು, 56.89 ಲಕ್ಷ ಮಂದಿ ಸೋಂಕಿತರು..!

ವಾಷ್ಟಿಂಗ್ಟನ್, ಮೇ 27– ಮಾರಕ ವೈರಸ್ ಕರೊನಾಗೆ ವಿಶ್ವಾದ್ಯಂತ ಮತ್ತಷ್ಟು ತೀವ್ರಗೊಂಡಿದ್ದು, ಮಹಾಮಾರಿಯ ಹಾವಳಿ ಯಿಂದ ಜಗತ್ತಿನ ಜನತೆ ರೋಸಿ ಹೋಗಿದ್ದಾರೆ. ಈವರೆಗೆ ಪ್ರಪಂಚಾದ್ಯಂತ ಕರೊನಾ ಕೆನ್ನಾಲಿಗೆಗೆ 3.52 ಲಕ್ಷ ಜನರು ಬಲಿಯಾಗಿದ್ದು ಅಲ್ಲದೇ ಸೋಂಕಿತರ ಸಂಖ್ಯೆ 56.89 ಲಕ್ಷ ದಾಟಿರುವುದು ಆತಂಕಕಾರಿ ಸಂಗತಿ ಯಾಗಿದೆ.

ಕಳೆದ 24 ತಾಸುಗಳಲ್ಲಿ ವಿಶ್ವದಾದ್ಯಂತ 1 ಲಕ್ಷಕ್ಕೂ ಅಧಿಕ ಮಂದಿಗೆ (ಸೋಂಕು ತಗುಲಿದೆ. ಕಳೆದ ಏಳು ದಿನಗಳಿಂದ ಜಗತ್ತಿನಾದ್ಯಂತ ಸರಾಸರಿ 1 ಲಕ್ಷ ಮಂದಿಗೆ ಸಾಂಕ್ರಾಮಿಕ ರೋಗ ಕಾಣಿಸಿಕೊಳ್ಳುತ್ತಿದೆ. ಅಲ್ಲದೇ ದಿನ ನಿತ್ಯ ಪಾಸಿಟಿವ್ ಕೇಸ್‌ಗಳು ವ್ಯಾಪಕವಾಗಿ ಹೆಚ್ಚಾಗುತ್ತಿದೆ. ಜಗತ್ತಿನಾದ್ಯಂತ ಈವರೆಗೆ 3,52,273 ಮಂದಿ ಸಾವಿಗೀಡಾಗಿದ್ದು, 56,88,516 ಸೋಂಕು ಪ್ರಕರಣಗಳು ವರದಿಯಾಗಿವೆ.

ಸಾಂಕ್ರಾಮಿಕ ರೋಗ ಪೀಡಿತರಲ್ಲಿ ಸುಮಾರು 53,200ಕ್ಕೂ ಮಂದಿ ಸ್ಥಿತಿ ಗಂಭೀರವಾಗಿದ್ದು, ಮರಣ ಪ್ರಮಾಣ ಮತ್ತಷ್ಟು ಹೆಚ್ಚಾಗುವ ಆತಂಕವಿದೆ. ಇಂದು ರಾತ್ರಿ ವೇಳೆಗೆ ಮೃತರ ಸಂಖ್ಯೆ 3.55 ಲಕ್ಷ ಮತ್ತು ಸೋಂಕಿತರ ಸಂಖ್ಯೆ 59 ಲಕ್ಷ ಮೀರುವ ಆತಂಕವಿದೆ. . ಈ ಮಧ್ಯೆ, ರೋಗಿಗಳ ಚೇತರಿಕೆ ಪ್ರಮಾಣದಲ್ಲಿಯೂ ವೃದ್ಧಿ ಕಂಡುಬಂದಿವೆ. 24,31,798 ಮಂದಿ ಸೋಂಕು ಪೀಡಿತರು ಚೇತರಿಸಿ ಕೊಂಡಿರುವುದು ಮತ್ತು ಗುಣಮುಖ ರಾಗಿರುವುದು ಸಮಾಧಾನಕರ ಸಂಗತಿ ಯಾಗಿದೆ.

ಅಮೆರಿಕ, ಬ್ರೆಜಿಲ್, ರಷ್ಯಾ, ಸ್ಪೇನ್, ಮತ್ತು ಇಂಗ್ಲೆಂಡ್ ಅತಿ ಹೆಚ್ಚು ಸಾವು ಮತ್ತು ಸೋಂಕು ಸಂಭವಿಸಿದ ವಿಶ್ವದ ಟಾಪ್ ಫೈವ್ ದೇಶಗಳಾಗಿವೆ.ಭಾರೀ ಸಂಕಷ್ಟಕ್ಕೆ ಸಿಲುಕಿರುವ ದೇಶಗಳಲ್ಲಿ ಇಟಲಿ, ಫ್ರಾನ್ಸ್, ಜರ್ಮನಿ, ಟರ್ಕಿ ಮತ್ತು ಭಾರತ ದೇಶಗಳಿವೆ. ಅತಿ ಹೆಚ್ಚು ಸೋಂಕು ಮತ್ತು ಸಾವು ಪಟ್ಟಿಯಲ್ಲಿ ಭಾರತ 10ನೇ ಸ್ಥಾನದಲ್ಲಿದೆ. ಭಾರತದಲ್ಲಿ ಏರುತ್ತಿರುವ ಸೋಂಕು ಮತ್ತು ಸಾವಿನ ಸಂಖ್ಯೆ ಗಮನಿಸಿದರೆ ಶೀಘ್ರದಲ್ಲೇ ಏಳನೇ

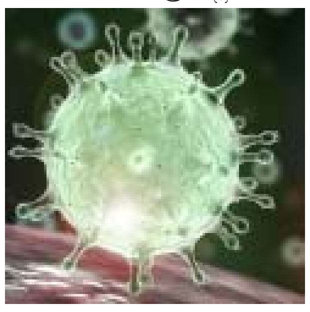

ಸ್ಥಾನಕ್ಕೇರುವ ಆತಂಕವಿದೆ.

ಮೆಕ್ಸಿಕೋದಲ್ಲಿ ಕೊರೊನಾ ಆರ್ಭಟ ತೀವ್ರಗೊಂಡಿದ್ದು ಪ್ರತಿದಿನ ಸರಾಸರಿ 500 ಮಂದಿ ಸಾವಿಗೀಡಾಗುತ್ತಿದ್ದಾರೆ. ಏಷ್ಯಾ ಖಂಡದಲ್ಲಿ ಚೀನಾ, ದಕ್ಷಿಣ ಕೊರಿಯಾ, ಪಾಕಿಸ್ತಾನ ಸೇರಿದಂತೆ ಅನೇಕ ದೇಶಗಳಲ್ಲಿ ಸೋಂಕು ಮತ್ತು ಸಾವಿನ ಪ್ರಮಾಣದಲ್ಲಿ ಏರಿಕೆಯಾಗಿದೆ. ಕೊರೊನಾ ವೈರಸ್ ಕೇಂದ್ರ ಬಿಂದು ಚೀನಾದ ವುಹಾನ್ ನಗರದಲ್ಲಿಯೂ ಹೊಸ ಪಾಸಿಟಿವ್ ಕೇಸ್‌ಗಳು ಕಂಡುಬರುತ್ತಿವೆ.

ಕಿರುತೆರೆ ನಟಿ ಪ್ರೇಕ್ಷಾ ಮೆಹ್ತಾ ಆತ್ಮಹತ್ಯೆ

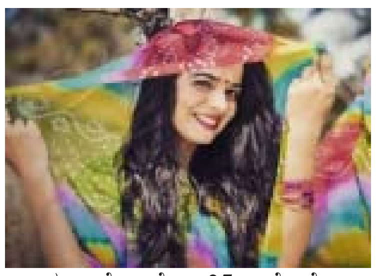

ಮುಂಬೈ, ಮೇ 27– ಕೊರೊನಾ ಹಾವಳಿಯಿಂದ ಚಿತ್ರೀಕರಣಗಳು ಸ್ಥಗಿತಗೊಂಡಿರುವುದರಿಂದ ಖಿನ್ನತೆಗೊಳಗಾಗಿದ್ದ ಕಿರುತೆರೆ ನಟಿ ಆತ್ಮಹತ್ಯೆ ಮಾಡಿಕೊಂಡಿದ್ದಾರೆ.

ಪ್ರೇಕ್ಷಾ ಮೆಹ್ತಾ ಆತ್ಮಹತ್ಯೆ ಮಾಡಿಕೊಂಡ ಉದಯೋನ್ಮುಖ ನಟಿ. ಕ್ರೈಂಪೆಟ್ರೋಲ್ ಸೇರಿದಂತೆ ಹಲವು ಧಾರಾವಾಹಿಗಳಲ್ಲಿ ಕಾಣಿಸಿಕೊಂಡಿದ್ದ ಪ್ರೇಕ್ಷಾ ಲಾಕ್‌ಡೌನ್ ದಿಂದಾಗಿ ಹಲವು ದಿನಗಳಿಂದ ಮನೆಯಲ್ಲಿದ್ದು ಖಿನ್ನತೆಗೆ ಒಳಗಾ ಗಿದ್ದರು.

ಈ ನಡುವೆ ಪ್ರೇಕ್ಷಾ ತಮ್ಮ ಮನೆಯ ರೂಮಿನ ಬಾಗಿಲನ್ನು ಹಾಕಿಕೊಂಡು ನೇಣಿಗೆ ಶರಣಾ ಗಿದ್ದಾಳೆ, ಬೆಳಗ್ಗೆ ಆಕೆಯ ತಂದೆ ಬಂದು ನೋಡಿದಾಗ ಆಕೆ ಆತ್ಮಹತ್ಯೆ ಮಾಡಿಕೊಂಡಿರುವ ಪ್ರಕರಣ ಬೆಳಕಿಗೆ ಬಂದಿದೆ.

ಪ್ರೇಕ್ಷಾ ಸಾವಿಗೆ ಖಿನ್ನತೆಯೇ ಕಾರಣ ಎಂದು ಮನೆಯವರು ಹೇಳಿದರೆ, ಆಕೆಯ ಆತ್ಮಹತ್ಯೆಗೆ ನಿಖರವಾದ ಕಾರಣ ತಿಳಿದು ಬಂದಿಲ್ಲ ಎಂದು ಪೊಲೀಸರು ತಿಳಿಸಿದ್ದಾರೆ.

ಉದಯೋನ್ಮುಖ ನಟಿ ಆತ್ಮಹತ್ಯೆಗೂ ಮುನ್ನ ಸಾಮಾಜಿಕ ಜಾಲತಾಣದಲ್ಲಿ ವೀಡಿಯೋ ವೊಂದನ್ನು ಹರಿಬಿಟ್ಟಿದ್ದು ಅದರಲ್ಲಿ ಕನಸುಗಳು ನುಚ್ಚು ನೂರಾದರೆ ತುಂಬಾ ನೋವಾಗುತ್ತದೆ ಎಂದು ಬರೆದಿಕೊಂಡಿದ್ದಾರೆಯಾದರೂ ಆತ್ಮಹತ್ಯೆಗೆ ಬೇರೆಯಾದ ಕಾರಣಗಳು ಇರಬಹುದು ಎಂದು ಪೊಲೀಸರು ಶಂಕಿಸಿದ್ದಾರೆ.

ವಿದ್ಯುತ್ ತಿದ್ದುಪಡಿ ಕಾಯ್ದೆ ವಿರುದ್ಧ ಡಿಕೆಶಿ ಅಸಮಾಧಾನ

ಬೆಂಗಳೂರು, ಮೇ 27– ವಿದ್ಯುತ್ ತಿದ್ದುಪಡಿ ಕಾಯ್ದೆ ಬಗ್ಗೆ ತೀವ್ರ ಅಸಮಾಧಾನ ವ್ಯಕ್ತಪಡಿಸಿರುವ ಕೆಪಿಸಿಸಿ ಅಧ್ಯಕ್ಷ ಡಿ.ಕೆ.ಶಿವಕುಮಾರ್ ಅವರು, ಪಕ್ಷದ ಹಿರಿಯ ನಾಯಕರ ಜತೆ ಚರ್ಚೆ ಮಾಡಿ ಮುಂದಿನ ಹೋರಾಟದ ಬಗ್ಗೆ ರೂಪುರೇಷೆ ಗಳನ್ನು ಸಿದ್ದಪಡಿಸುವುದಾಗಿ ಹೇಳಿದರು.

ಕೆಪಿಸಿಸಿ ಕಚೇರಿಯಲ್ಲಿಂದು ಪಂಡಿತ್ ಜವಹರಲಾಲ್ ನೆಹರು ಅವರ ಪುಣ್ಯಸ್ಮರಣೆ ಕಾರ್ಯಕ್ರಮದಲ್ಲಿ ಭಾಗವಹಿಸಿದ ಬಳಿಕ ಸುದ್ದಿಗಾರರ ಜತೆ ಮಾತನಾಡಿದ ಅವರು, ಸರ್ಕಾರ ಮನಸೋಇಚ್ಛೆ ನಿರ್ಧಾರಗಳನ್ನು ತೆಗೆದುಕೊಳ್ಳುತ್ತಿದೆ.

ಅವರು ಮಾಡುವ ಎಲ್ಲಾ ಚಟುವಟಿಕೆಗಳನ್ನು ನಾವು ಗಮನಿಸುತ್ತಿದ್ದೇವೆ. ಯಾವುದಕ್ಕೂ ನಮ್ಮ ಅಭಿಪ್ರಾಯ ಕೇಳಲಿಲ್ಲ. ಏನು ಮಾಡ್ತಾರೋ ಮಾಡಲಿ, ವಿರೋಧ ಪಕ್ಷವಾಗಿ ನಾವೂ ಕೂಡ ಸಭೆ ಮಾಡಿ ಚರ್ಚಿಸುತ್ತೇವೆ. ಮುಂದೆ ಯಾವ ರೀತಿಯ ನಿಲುವು ತಾಳಬೇಕು ಎಂಬುದರ ಬಗ್ಗೆ ಶೀಘ್ರವಾಗಿ ತಿಳಿಸುತ್ತೇವೆ ಎಂದರು.

ರಾಜ್ಯದಲ್ಲಿ ದೇವಸ್ಥಾನಗಳನ್ನು ತೆರೆಯುವ ಬಗ್ಗೆ ಸರ್ಕಾರ ನಿರ್ಧಾರ ತೆಗೆದುಕೊಳ್ಳುತ್ತಿದೆ. ಅದರಿಂದಾಗುವ ಪರಿಣಾಮಗಳಿಗೆ ಸರ್ಕಾರವೇ ಜವಾ ಬ್ದಾರಿಯಾಗಬೇಕು. ಈ ಮೊದಲು ರೈತರು ಹಾಗೂ ಕಾರ್ಮಿಕರನ್ನು ಹೇಗೆಲ್ಲಾ ನಡೆಸಿಕೊಂಡರು ಎಂಬುದು ಗೊತ್ತಿದೆ ಎಂದು ಹೇಳಿದರು.

ಇದೇ ಸಂದರ್ಭದಲ್ಲಿ ಮಾತನಾಡಿದ ರಾಜ್ಯಸಭಾ ಸದಸ್ಯ ಬಿ.ಕೆ.ಹರಿಪ್ರಸಾದ್, ಲಾಕ್‌ಡೌನ್ ಆಗಿ 60 ದಿನ ಕಳೆದಿದೆ. ಸೋಂಕು ನಿಯಂತ್ರಣಕ್ಕೆ ಬಂದಿಲ್ಲ. ಸೋಂಕು ನಿಯಂತ್ರಿಸುವುದರಲ್ಲಿ ಬೆಂಗಳೂರು ಮಾದರಿ ಎಂದು ಕೇಂದ್ರ ಸರ್ಕಾರ ಹೇಳಿದೆ. ಇಲ್ಲಿನ ವಾತಾವರಣ ಹಾಗೂ ಉತ್ತಮ ಸೌಲಭ್ಯಗಳು ಸೋಂಕು ನಿಯಂತ್ರಣಕ್ಕೆ ಸಹಕಾರಿಯಾಗಿವೆ.

ಗುಜರಾತನ್ನು ಮಾದಾರಿ ಎಂದು ಹೇಳಲು ಸಾಧ್ಯವಿಲ್ಲ. ಏಕೆಂದರೆ ಅಲ್ಲಿ ಸೋಂಕಿನ ಪ್ರಮಾಣ ಹೆಚ್ಚಾಗಿದೆ ಎಂದು ವ್ಯಂಗ್ಯವಾಡಿದರು. ಜೂ.1 ರಿಂದ ದೇವಸ್ಥಾನಗಳನ್ನು ತೆರೆಯುವ ಬಗ್ಗೆ ಸರ್ಕಾರ ನಿರ್ಧಾರ ತೆಗೆದುಕೊಂಡಿದೆ.

ದೇವಸ್ಥಾನ, ಚರ್ಚೆಗಳು, ಮಸೀದಿಗಳನ್ನು ಓಪನ್ ಮಾಡುವುದು ತಪ್ಪಲ್ಲ. ಆದರೆ, ಹಣಕ್ಕಾಗಿ ಇವುಗಳನ್ನು ತೆರೆಯಬಾರದು. ಎಲ್ಲೆಲ್ಲಿ ಹಣ ಸಿಗುತ್ತದೆ ಅಲ್ಲೆಲ್ಲಾ ಲಾಕ್‌ಡೌನ್ ಸಡಿಲಗೊಳಿಸುವ ಪ್ರಯತ್ನ ನಡೆಯುತ್ತಿದೆ. ಕಾರ್ಮಿಕರು, ಜನಸಾಮಾನ್ಯರು ಸಂಕಷ್ಟದಲ್ಲಿದ್ದಾರೆ. ಹೋಟೆಲ್, ರೆಸ್ಟೋರೆಂಟ್‌ಗಳನ್ನು ಕೂಡ ಸರ್ಕಾರ ತೆರೆಯಲು ಅನುಮತಿ ಕೊಡಲಿ ಎಂದು ಸಲಹೆ ನೀಡಿದರು.

ಕೊರೋನಾ ಸೋಂಕಿನಿಂದ 80 ವರ್ಷದ ವಯೋವೃದ್ಧರು ಗುಣಮುಖ

ಕಲಬುರಗಿ.ಮೇ.27:ಬುಧವಾರ ಕಲಬುರಗಿ ಜಿಲ್ಲೆಯಲ್ಲಿ ಇಬ್ಬರು 80 ವರ್ಷದ ಹಿರಿಯ ಜೀವಗಳು ಕೊರೋನಾ ಸೋಂಕಿನಿಂದ ಗುಣಮುಖರಾಗಿ ಅಸ್ಪತ್ರೆಯಿಂದ ಬಿಡುಗಡೆ ಹೊಂದಿದ್ದಾರೆ ಎಂದು ಜಿಲ್ಲಾಧಿಕಾರಿ ಶರತ್ ಬಿ. ತಿಳಿಸಿದರು.

ಕಲಬುರಗಿ ನಗರದ ಸರಫ್ ಬಜಾರ್ (ಪುಟಾಣಿ ಗಲ್ಲಿ) ಪ್ರದೇಶದ 80 ವರ್ಷದ ವೃದ್ಧೆ (P–983) ಹಾಗೂ ಅಫಜಲಪೂರ ತಾಲೂಕಿನ ಅಳಗಿ (ಬಿ) ಗ್ರಾಮದ 80 ವರ್ಷದ ವೃದ್ಧ (P–1039) ಕೊರೋನಾ ವಿರುದ್ಧ ಹೋರಾಡಿ ಗುಣಮುಖರಾದವರು

ಇದರಿಂದ ಕೊರೋನಾ ಪೀಡಿತ 185 ಜನರಲ್ಲಿ 75 ಜನ ಗುಣಮುಖ ರಾಗಿದ್ದಾರೆ. 7 ಜನ ನಿಧನ ಹೊಂದಿದ್ದು, 103 ಜನರಿಗೆ ಚಿಕಿತ್ಸೆ ಮುಂದುವರೆದಿದೆ ಎಂದು ಡಿ.ಸಿ. ಶರತ್ ಬಿ. ವಿವರಿಸಿದರು.

ಕಲಬುರಗಿ ಜಿಲ್ಲೆಯಲ್ಲಿ 28 ಜನರಿಗೆ ಹೊಸದಾಗಿ ಕೊರೋನಾ ಸೋಂಕು ಪತ್ತೆ

ಕಲಬುರಗಿ.ಮೇ.27–ಮಹಾರಾಷ್ಟ್ರ ರಾಜ್ಯ ಪ್ರವಾಸದಿಂದ ಮರಳಿ ಬಂದು ಸರ್ಕಾರಿ ಕ್ವಾರಂಟೈನ್‌ನಲ್ಲಿರುವ ಜಿಲ್ಲೆಯ 28 ಜನರಿಗೆ ಬುಧವಾರ ಕೊರೋನಾ ಸೋಂಕು ಪತ್ತೆಯಾಗಿದೆ ಎಂದು ಡಿ.ಸಿ. ಶರತ್ ಬಿ. ತಿಳಿಸಿದ್ದಾರೆ.

ಕಮಲಾಪುರ ತಾಲೂಕಿನ ಹರಕಂಚಿ ಗ್ರಾಮದ 22 ವರ್ಷದ ಪುರುಷ (P–2338) ಮತ್ತು 55 ವರ್ಷದ ಮಹಿಳೆ (P–2340), ನಾಗೂರ ತಾಂಡಾದ 49 ವರ್ಷದ ಪುರುಷ (P–2339), ಡೊಂಗರ ಗಾಂವ ಬಳಿಯ ಭೀಮನಾಳ ತಾಂಡಾದ 36 ವರ್ಷದ ಯುವಕ (P–2368) ಹಾಗೂ ಅಂಬಲಗಾ ಗ್ರಾಮದ 36 ವರ್ಷದ ಪುರುಷ (P–2359) ಕೊರೋನಾ ಸೋಂಕು ತಗುಲಿದೆ.

ಜೇವರ್ಗಿ ತಾಲೂಕಿನ ರೇವನೂರ ಗ್ರಾಮದ 38 ವರ್ಷದ ಪುರುಷ (P–2344), 17 ವರ್ಷದ ಬಾಲಕಿ (P–2345), 13 ವರ್ಷದ ಬಾಲಕ (P–2346), 18 ವರ್ಷದ ಯುವತಿ (P–2347), 50 ವರ್ಷದ ಪುರುಷ (P–2348), 40 ವರ್ಷದ ಪುರುಷ (P–2349), 35 ವರ್ಷದ ಮಹಿಷೆ (P–2350) ಹಾಗೂ 26 ವರ್ಷದ ಯುವಕ (P–2366), ಗುಡೂರ ಗ್ರಾಮದ 17 ವರ್ಷದ ಬಾಲಕ (P–2351) ಮತ್ತು 10 ವರ್ಷದ ಬಾಲಕ (P–2352), ಲಕನಾಪುರ ಗ್ರಾಮದ 34 ವರ್ಷದ್ ಯುವಕ (P–2353), ಕೋಟನೂರ ಗ್ರಾಮದ 7 ವರ್ಷದಹೆಣ್ಣು ಮಗು (P–2355) ಮತ್ತು 4 ವರ್ಷದ ಹೆಣ್ಣು ಮಗುವಿಗೂ (P–2356) ಕೋವಿಡ್–19 ಅಂಟುಕೊಂಡಿದೆ.

ಯಡ್ರಾಮಿ ತಾಲೂಕಿನ ಬಿಳವಾರ ಗ್ರಾಮದ 34 ವರ್ಷದ ಯುವಕ (P–2139) ಸಹ ಕೊರೋನಾ ಸೋಂಕಿಗೆ ತುತ್ತಾಗಿದ್ದಾನೆ.

ಆಳಂದ ತಾಲೂಕಿನ ನರೋಣಾ ಬಳಿಯ ಧರಿ ತಾಂಡಾದ 41 ವರ್ಷದ ಪುರುಳ (P–2357) ಮತ್ತು 20 ವರ್ಷದ ಯುವಕ (P–2358), ಕಡಗಂಚಿ ತಾಂಡಾದ 23 ವರ್ಷದ ಯುವಕ (P–2360), 16 ವರ್ಷದ ಬಾಲಕ (P–2361) ಹಾಗೂ 22 ವರ್ಷದ ಯುವಕನಿಗೂ (P–2362) ಮಹಾಮಾರಿ ಕೊರೋನಾ ಸೋಂಕು ಕಂಡುಬಂದಿದೆ.

ಸೇಡಂ ಪಟ್ಟಣದ 7 ವರ್ಷದ ಬಾಲಕ (P–2139), ತಾಲೂಕಿನ ಶಂಕರಾಜಿಪುರ ಗ್ರಾಮದ 27 ವರ್ಷದ ಯುವಕ (P–2363) ಮತ್ತು 11 ವರ್ಷದ ಬಾಲಕಿಗೂ

(P–2364) ಕೊರೋನಾ ಸೋಂಕು ದೃಢವಾಗಿದೆ. ಇನ್ನೂ ಚಿತ್ತಾಪುರ ತಾಲೂಕಿನ ಅನಕೇರಿ ಬಳಿಯ ರಾಮಾನಾಯಕ್ ತಾಂಡಾ ಮೂಲದ 40 ವರ್ಷದ ಪುರುಷನಿಗೂ (ಕ–2366) ಕೋವಿಡ್–19 ದೃಢವಾಗಿದೆ.

ಇದರಿಂದ ಜಿಲ್ಲೆಯಲ್ಲಿ ಕೊರೋನಾ ಸೋಂಕಿತರ ಸಂಖ್ಯೆ 185ಕ್ಕೆ ಹೆಚ್ಚಳವಾಗಿದೆ. ಇದರಲ್ಲಿ 75 ಜನ ಗುಣಮುಖರಾಗಿದ್ದರೆ, 7 ಜನರು ನಿಧನ ಹೊಂದಿದ್ದಾರೆ. ಉಳಿದಂತೆ 103 ಜನರಿಗೆ ಚಿಕಿತ್ಸೆ ಮುಂದುವರೆದಿದೆ ಎಂದು ಡಿ.ಸಿ.ಶರತ್ ಬಿ. ಮಾಹಿತಿ ನೀಡಿದರು.

ರೈತ ಪರ ಹೋರಾಟಗಾರರಾದ ಯಡಿಯೂರಪ್ಪ ಯಾವತ್ತು ರೈತರನ್ನು ಕೈಬಿಡಲ್ಲ: ಬಿ. ಸಿ. ಪಾಟೀಲ್

ಕೊಪ್ಪಳ, ಮೇ 27: ಸರ್ಕಾರ ಇಟ್ಟ ಹೆಜ್ಜೆ ಹಿಂದೆ ಇಡುವುದಿಲ್ಲ. ರೈತರನ್ನು ಎಂದಿಗೂ ಕೈಬಿಡುವುದಿಲ್ಲ. ಮುಖ್ಯಮಂತ್ರಿ ಬಿ.ಎಸ್.ಯಡಿಯೂರಪ್ಪ ರೈತರ ಪರ ಹೋರಾಟ ಮಾಡಿಕೊಂಡು ಬಂದವರು.

ನೀತಿ ನಿಯಮಗಳಡಿಯಲ್ಲಿಯೇ ಮೆಕ್ಕೆಜೋಳ ರೈತರಿಗೆ ಪರಿಹಾರ ಒದಗಿಸಲಾಗುವುದು.ಇದರಲ್ಲಿ ಯಾವುದೇ ಸಂಶಯಬೇಡ. ವಿಪಕ್ಷಗಳ ಅನಗತ್ಯ ಟೀಕೆಗೆ ಗಮನ ಕೊಡುವ ಅವಶ್ಯಕತೆಯೂ ಇಲ್ಲ ಎಂದು ಕೃಷಿ ಸಚಿವರೂ ಆಗಿರುವ ಕೊಪ್ಪಳ ಜಿಲ್ಲಾ ಉಸ್ತುವಾರಿ ಸಚಿವರಾಗಿರುವ ಬಿ.ಸಿ.ಪಾಟೀಲ್ ಸ್ಪಷ್ಟಪಡಿಸಿದ್ದಾರೆ.

ಸುದ್ದಿಗೋಷ್ಠಿಯಲ್ಲಿ ಮಾತನಾಡಿದ ಅವರು, ಕಳೆದ ವಾರ ರಾಜ್ಯದಲ್ಲಿ ಮೆಕ್ಕೆಜೋಳ ಬೆಳೆದಂತಹ ರೈತರಿಗೆ ಬೆಂಬಲ ಬೆಲೆ ನೀಡುವಂತಹ ಐತಿಹಾಸಿಕ ತೀರ್ಪನ್ನು ಮುಖ್ಯಮಂತ್ರಿಗಳು ಘೋಷಿಸಿ ದ್ದರು.

10 ಲಕ್ಷ ರೈತರಿಗೆ ತಲಾ 5 ಸಾವಿರ ರೂ.ನಂತೆ ಒಟ್ಟು 500 ಕೋಟಿ ರೂ.ಗಳ ಹಣ ಪರಿಹಾರ ಘೋಷಣೆ ಮಾಡಿದ್ದಾರೆ. ಈ ಸಂಬಂಧ ಸರ್ಕಾರದಿಂದ ಮಂಗಳ ವಾರ ಮಾರ್ಗಸೂಚಿ ಹೊರಡಿಸಲಾಗಿದೆ.ಮಾರ್ಗಸೂಚಿಗಳಂತೆ ಫಲಾನುಭವಿಗಳ ಆಯ್ಕೆ ಮಾಡಿ ಸೂಕ್ತ ಆರ್ಥಿಕ ನೆರವು ನೀಡಲಾಗುವುದು ಎಂದರು.

ಹೋಬಳಿಮಟ್ಟದಿಂದ ರಾಜ್ಯಮಟ್ಟದವರೆಗೆ ಸಮಿತಿ ರಚನೆ:

ಸಹಾಯಕ ಕೃಷಿ ಅಧಿಕಾರಿ, ಕೃಷಿ ಅಧಿಕಾರಿ ಹಾಗೂ ಗ್ರಾಮ ಲೆಕ್ಕಿಗರನ್ನೊಳಗೊಂಡ ಹೋಬಳಿ ಮಟ್ಟದ ಸಮಿತಿ, ತಾಲೂಕು ಮಟ್ಟದಲ್ಲಿ ತಹಶೀಲ್ದಾರ್ ಅಧ್ಯಕ್ಷತೆಯಲ್ಲಿ ಸಹಾಯಕ ಕೃಷಿ ನಿರ್ದೇಶಕರು, ಹಿರಿಯ ಸಹಾಯಕ ತೋಟಗಾರಿಕೆ ನಿರ್ದೇಶಕರನ್ನೊಳಗೊಂಡ ತಾಲೂಕು ಸಮಿತಿ, ಜಿಲ್ಲಾಧಿಕಾರಿ ಅಧ್ಯಕ್ಷತೆಯಲ್ಲಿ ಜಿಲ್ಲಾಪಂಚಾಯತ್ ಮುಖ್ಯಕಾರ್ಯನಿರ್ವಾಹಕ ಜಂಟಿ ಕೃಷಿ ನಿರ್ದೇಶಕರು, ಜಿಲ್ಲಾ ಸಂಖ್ಯಾ ಸಂಗ್ರಹಣಾಧಿಕಾರಿಗಳು ಹಾಗೂ ಉಪ ಕೃಷಿ ನಿರ್ದೇಶಕರನ್ನೊಳಗೊಂಡ ಸಮಿತಿ ಹಾಗೂ ಕೃಷಿ ಇಲಾಖೆ ಆಯುಕ್ತರ ಅಧ್ಯಕ್ಷತೆಯಲ್ಲಿ ಕೃಷಿ ನಿರ್ದೇಶಕರು, ಅಪರ ಕೃಷಿನಿರ್ದೇಶಕರು ಮತ್ತು ಜಂಟಿ ಕೃಷಿನಿರ್ದೇಶಕರನ್ನೊಳಗೊಂಡ ರಾಜ್ಯಮಟ್ಟದ ಸಮಿತಿ ರಚಿಸಲಾಗಿದೆ. ಸದ್ಯದಲ್ಲಿಯೇ ಮೆಕ್ಕೆಜೋಳ ರೈತರಿಗೆ ಪರಿಹಾರದ ಹಣ ನೀಡಲಾಗುವುದು ಎಂದು ಸಚಿವರು ಭರವಸೆ ನೀಡಿದರು.

ಲಾಕ್ಡೌನ್ ಸಮಯದಲ್ಲಿ ಮೂವತ್ತು ಜಿಲ್ಲೆಗಳಿಗೆ ಮೂವತ್ತು ದಿನಗಳ ಕಾಲ ಪ್ರವಾಸ ಮಾಡಿ ರೈತರ ಸಮಸ್ಯೆಗಳನ್ನು ಖುದ್ದಾಗಿ ಅವಲೋಕಿಸಿ, ಕೈಗೊಂಡ ಕ್ರಮಗಳು ಸಲಹೆ ಸೂಚನೆಗಳಿಗೆ ಸಂಬಂಧಿಸಿದಂತೆ ಸರ್ಕಾರಕ್ಕೆ ವರದಿ ಸಲ್ಲಿಸಿದ್ದು, ಈ ಸಂಬಂಧ ಮುಖ್ಯಮಂತ್ರಿಗಳಿಗೆ ನೀಡಿದ ವರದಿಯಲ್ಲಿ ಬಹುತೇಕ ಸಮಸ್ಯೆಗಳಿಗೆ ಮುಖ್ಯಮಂತ್ರಿಗಳು ಸ್ಪಂದಿಸಿದ್ದಾರೆ.

ಬಿಜಾಪುರದಲ್ಲಿ ದ್ರಾಕ್ಷಿ ಆನ್ಲೈನ್ ಮಾರಾಟ, ಕೊಪ್ಪಳ ಅಕಾಲಿಕ ಮಳೆ ಬೆಳೆ ನಷ್ಟ ಪರಿಹಾರ , ತರಕಾರಿ, ಹೂವುಹಣ್ಣು ಸಮಸ್ಯೆಗಳಿಗೆ ಸರ್ಕಾರ ಪರಿಹಾರ ಒದಗಿಸಿದೆ. ಮೆಕ್ಕೆಜೋಳ ಖರೀದಿಗೆ ಐತಿಹಾಸಿಕ ತೀರ್ಮಾನ ಕೈಗೊಳ್ಳಲಾಗಿದೆ. 1610 ಕೋಟಿ ರೂ.ಪ್ಯಾಕೇಜ್ ಘೋಷಿಸಿದ್ದಾರೆ ಎಂದರು.

ಮಿಡತೆ ಕಿಟಗಳ ಹಾವಳಿ ನಿಯಂತ್ರಣಕ್ಕೆ ಕೃಷಿ ಇಲಾಖೆಯಿಂದ ರೈತರಿಗೆ ಸೂಚನೆಗಳು

ಕಲಬುರಗಿ.ಮೇ.27–ಪಕ್ಕದ ಮಹಾರಾಷ್ಟ್ರ ರಾಜ್ಯದ ಕೆಲವು ಜಿಲ್ಲೆಗಳಲ್ಲಿ ವಲಸೆಗಾರ ಬೆಳೆನಾಶಕ ಮರುಭೂಮಿ ಮಿಡತೆ ಕೀಟ (Desert Locust) ಗಳ ಹಾವಳಿ ಕಂಡುಬಂದಿದ್ದು, ಯಾವುದೇ ಸಂದರ್ಭದಲ್ಲಿ ಕಲಬುರಗಿ ಜಿಲ್ಲೆಯಲ್ಲಿ ಈ ಮಿಡತೆ ಕೀಟಗಳು ಬರುವ ಸಂಭವ ಇರುತ್ತದೆ. ಈ ಮಿಡತೆ ಕೀಟಗಳ ಹಾವಳಿ ಹತೋಟಿಗಾಗಿ ಜಿಲ್ಲೆಯ ರೈತರು ವಿವಿಧ ಹಂತದಲ್ಲಿ ನಿಯಂತ್ರಣಾ ಕ್ರಮಗಳನ್ನು ಕೈಗೊಳ್ಳಲು ಕಲಬುರಗಿ ಜಂಟಿ ಕೃಷಿ ನಿರ್ದೇಶಕ ರಿತೇಂದ್ರನಾಥ ಸುಗೂರ ಅವರು ಸಲಹೆ ನೀಡಿದ್ದಾರೆ.

ಪ್ರಸ್ತುತ ಜಿಲ್ಲೆಯಲ್ಲಿ ಬೇಸಿಗೆ ಕಾಲದ ಬೆಳೆಗಳು, ಕಟಾವು ಹಂತದಲ್ಲಿರುವ ತೋಟಗಾರಿಕೆ ಹಾಗೂ ಅರಣ್ಯೀಕರಣದ ಗಿಡಮರಗಳು ಈ ಮಿಡತೆ ಕೀಟಗಳಿಂದ ಹಾನಗೊಳಗಾಗಬಹುದಾಗಿದೆ ಎಂದು ಅವರು ತಿಳಿಸಿದ್ದಾರೆ. ಮಿಡತೆ ಕೀಟಗಳ ನಿರ್ವಹಣಾ ಕ್ರಮಗಳು ಇಂತಿವೆ.

ತತ್ತಿಗಳನ್ನು ನಾಶಪಡಿಸುವುದು: ಮಿಡತೆಗಳು ತತ್ತಿಗಳಿರಿಸಿದ ಜಾಗವನ್ನು ಗುರುತಿಸಿ ಅವುಗಳ ಸುತ್ತಲು ಕಂದಕ (2 ಅಡಿ ಅಗಲ ಮತ್ತು 2 ಅಡಿ ಆಳ) ವನ್ನು ನಿರ್ಮಿಸಿ ತತ್ತಿಯಿಂದ ಬರುವ ಮರಿಗಳ ನ್ನು ಆ ಕಂದಕಗಳಲ್ಲಿ ಬಿಡುವಂತೆ ಮಾಡು ವುದು. ಅಲ್ಲದೆ ತತ್ತಿಗಳನ್ನು ನಾಶಪಡಿಸಲು ಮೇಲಿಂದ ಮೇಲೆ ಉಳುಮೆ ಮಾಡ ಬೇಕು. ರೈತರು ಮಿಡತೆ ಕಾಣಿಸಿ ಕೊಂಡಾಗ ತಗಡಿನ ಡಬ್ಬಿ, ಡ್ರಮ್ಮು, ತಟ್ಟೆ ಇವುಗಳನ್ನು ಬಾರಿಸುವ ಮೂಲಕ ಭಾರಿ ಶಬ್ದವನ್ನು ಹುಟ್ಟಿಸುವುದು. ರೇಡಿಯೋ ಅಥವಾ ಎಲೆಕ್ಟ್ರಾನಿಕ್ ಸೌಂಡ್‌ಗಳನ್ನು ಹಚ್ಚುವುದು. ಇದರಿಂದ ಮಿಡತೆ ತಂಡಗಳು ಭೂಮಿಯ ಮೇಲಿನ ಬೆಳೆಗಳಿಗೆ ಬರುವುದಿಲ್ಲ.

ಬೇವು ಆಧಾರಿತ ಸಿಂಪರಣೆ ಮಾಡುವುದು. (0.15% ಇ.ಸಿ) 45 ಮಿ.ಲಿ. ಅನ್ನು 15 ಲೀ. ನೀರಿನಲ್ಲಿ ಬೆರೆಸಿ ಹಾಲಿ ಬೆಳೆಗಳಿಗೆ ಹಾಗೂ ಸುತ್ತಮುತ್ತ ಗಿಡಗಳಿಗೆ ಸಿಂಪಡಿಸುವುದು. ತೇವಾಂಶ ಹೊಂದಿದ ಮರಳು ಮಣ್ಣಿನಲ್ಲಿ ಮಿಡತೆಗಳು ತತ್ತಿ ಇಟ್ಟಿರುವ ಜಾಗಗಳನ್ನು ಗುರುತಿಸಿ, ರಾಸಾಯನಕಗಳನ್ನು ಸಿಂಪಡಿಸಿ ತತ್ತಿ ಹಂತದಲ್ಲಿ ನಾಶಪಡಿಸುವುದು. ಬೆಳೆದು ನಂತ ಬೆಳೆಗೆ ಕ್ವಿನಾಲ್‌ಪಾಸ್ 1.5 % ಡಿ.ಪಿ. ಅಥವಾ ಕ್ಲೋರಿಪೈರಿಪಾಸ್ 1.5% ಡಿ.ಪಿ. ಅಥವಾ ಮಿಥೈಲ್ ಪ್ಯಾರಾಥೀಯಾನ್ 2% ಡಿ.ಪಿ. ಪುಡಿಯನ್ನು ಪ್ರತಿ ಹೇಕ್ಟೇರ್‌ಗೆ 25 ಕೆ.ಜಿ. ಯಂತೆ ಧೂಳಿಕರಿಸುವುದು.

ರೈತರು ಕಡ್ಡಾಯವಾಗಿ ಮೈ ತುಂಬಾ ಬಟ್ಟೆ ಧರಿಸಿ, ಮುಖಕ್ಕೆ ಮಾಸ್ಕ್, ಕೈ ಚೀಲಗಳು, ಟೋಪಿ ಹಾಗೂ ಕನ್ನಡಕವನ್ನು ಧರಿಸಿ ಬೆಳಗಿನ 7 ರಿಂದ 10 ಗಂಟೆಯೊಳಗಾಗಿ 500 ಮಿ.ಲಿ. ಡಿ.ಡಿ.ವಿ.ಪಿ. 76 % ಇ.ಸಿ. ಯನ್ನು 1500 ಲೀ. ನೀರಿಗೆ ಬೇರೆಸಿ ಅಥವಾ 100 ಕೆ.ಜಿ. ಮರಳು ಮಣ್ಣಿನ ಜೊತೆ ಬೆರೆಸಿ ಎರಚುವುದು. ಈ ಪುಡಿಯನ್ನು ಚೆಲ್ಲಿದ ನಂತರ ಕೂಡಲೇ ಹೊಲದಿಂದ ಹೊರಬರುವುದು. ಬಲಿಯುತ್ತಿರುವ

ಮಿಡತೆಗಳು ಹೊಲದಲ್ಲಿ ಓಡಾಡುವಾಗ ಒಣಹುಲ್ಲು, ಕಸಕಡ್ಡಿಗಳಿಗೆ ಬೆಂಕಿ ಹಚ್ಚಿ ಸುಡುವುದು.

ಸಾಗುವಳಿ ರಹಿತ ಜಮೀನನಲ್ಲಿ ಮಿಡತೆಗಳು ಗುಂಪು–ಗುಂಪಾಗಿ ಹರಡಿದಾಗ ಕ್ವಿನಾಲ್‌ಪಾಸ್ 1.5 % ಡಿ.ಪಿ. ಅಥವಾ ಕ್ಲೋರಿಪೈರಿಪಾಸ್ 1.5% ಡಿ.ಪಿ, ಅಥವಾ ಮಿಥೈಲ್ ಪ್ಯಾರಾಥೀಯಾನ್ 2% ಡಿ.ಪಿ. ಪುಡಿಯನ್ನು ಪ್ರತಿ ಹೇಕ್ಟೇರ್‌ಗೆ 25 ಕೆ.ಜಿ. ಯಂತೆ ಧೂಳಿಕರಿಸುವುದು ಅಥವಾ ಮೆಲಾಥಿಯಾ 96% ಯು.ಎಲ್.ವಿ. @ 1 ಲೀ. ಪ್ರತಿ ಹೇಕ್ಟರ್‌ಗೆ ಯು. ಎಲ್.ವಿ. ಸಿಂಪರಣೆ ಯಂತ್ರದ ಮೂಲಕ ನೇರವಾಗಿ ಮಿಡತೆಗಳ ಮೇಲೆ ಸಿಂಪಡಿಸುವುದು.

ಉತ್ತರ ಭಾರತದಲ್ಲಿನ ರಾಜಸ್ಥಾನ, ಮಧ್ಯಪ್ರದೇಶ ಹಾಗೂ ಉತ್ತರ ಪ್ರದೇಶದಲ್ಲಿ ಮಿಡತೆಯ ಹಾವಳಿ ಉಲ್ಬಣವಾಗಿದ್ದು, ಪೂರ್ವ ಮಹಾರಾಷ್ಟ್ರದ ಭಾಗದಲ್ಲಿಯೂ ಹರಡುತ್ತಿದೆ. ಪಂಜಾಬ್ ಹಾಗೂ ಗುಜರಾತ್ ರೈತರಿಗೂ ಕೂಡ ಮಿಡತೆಗಳ ಹಾವಳಿ ಬಗ್ಗೆ ಎಚ್ಚರಿಸಲಾಗಿದೆ. ಈ ಮಿಡತೆಗಳು ಅಲೆ ಅಲೆಯಾಗಿ ಗುಂಪಿನಲ್ಲಿ ಒಂದು ದಿನದಲ್ಲಿ 150 ಕಿ.ಮೀ. ದೂರ ಗಾಳಿಯ ದಿಕ್ಕಿನಲ್ಲಿ ಹಾರಬಲ್ಲವು. ಒಂದು ಮಿಡತೆಯು ತನ್ನಷ್ಟೆ ತೂಕದ ಆಹಾರವನ್ನು ತಿನ್ನಬಲ್ಲವು. ಎಫ್.ಪಿ.ಓ. ವರದಿ ಪ್ರಕಾರ ಒಂದು ಚ.ಕಿ.ಮೀ. ವ್ಯಾಪ್ತಿಯಲ್ಲಿ ಹರಡಿಕೊಂಡ ಈ ಮಿಡತೆಗಳ ಸೈನ್ಯ (ಸುಮಾರು 40 ಮಿಲಿಯನ್) ಒಂದು ದಿನದಲ್ಲಿ 35,000 ಸಾವಿರ ಜನರು ತಿನ್ನುವಷ್ಟು ಅಹಾರವನ್ನು ತಿನ್ನಬಲ್ಲವು.

ಈ ಮಿಡತೆಗಳು ಬಹುಭಕ್ಷಕ ಕೀಟಗಳಾಗಿದ್ದು, ಯಾವುದೇ ಗಿಡದ ಅಥವಾ ಬೆಳೆಯ ಎಲೆಗಳು ಹೂ, ಹಣ್ಣು, ಬೀಜ, ಮರದ ತೊಗಟೆ ಹಾಗೂ ಬೆಳೆಯ ಕುಡಿಗಳನ್ನು ನಿರ್ದಾಕ್ಷಿಣ್ಯವಾಗಿ ಭಕ್ಷಿಸುತ್ತವೆ. ಪ್ರಪಂಚದಲ್ಲಿ ಮಿಡತೆಗಳಲ್ಲಿ 10 ಪ್ರಬೇದಗಳಿದ್ದು, ಭಾರತದಲ್ಲಿ ನಾಲ್ಕು ಪ್ರಭೇದಗಳಿರುತ್ತದೆ. ಹೆಣ್ಣು ಮಿಡತೆಯು ತೇವಾಂಶ ಹೊಂದಿರುವ ಮರಳು ಮಿಶ್ರಿತ ಮಣ್ಣಿನಲ್ಲಿ ತನ್ನ ಜೀವಾವಧಿಯಲ್ಲಿ ವಾರಕ್ಕೊಮ್ಮೆ 1000 ತತ್ತಿಗಳನ್ನು ಪ್ರತಿ ಚದುರ ಅಡಿಗೆ ಇಡುತ್ತಿದ್ದು, 3 ಸಲ ಈ ಆವೃತ್ತಿ ಇರುತ್ತದೆ. ಪ್ರಭುದ್ಧತೆ ಮಿಡತೆಗಳು ಒಂದು ಪ್ರದೇಶದಿಂದ ಮತ್ತೊಂದು ಪ್ರದೇಶಕ್ಕೆ 12–16 ಕಿ. ಮೀ. ವೇಗದಲ್ಲಿ ಹಾರುತ್ತವೆ.

ಮಿಡತೆಗಳು ಕಡಿಮೆ

ಸಂಖ್ಯೆಯಲ್ಲಿದ್ದಾಗ ಅಷ್ಟೇನು ಹಾನ ಮಾಡುವುದಿಲ್ಲ. ಆದರೆ ಅನೂಕೂಲಕರ ಹವಾಮಾನ ಸಂದರ್ಭದಲ್ಲಿ ಅಂದರೆ ಬೇಸಿಗೆ ನಡುವೆ ಸರಣಿ ಮಳೆಗಳು ಬಂದಾಗ ತೇವಾಂಶವುಳ್ಳ ಪರಿಸರ ಇವುಗಳಿಗೆ ಹುಟ್ಟಿಕೊಳ್ಳಲು ಪೂರಕ ಪರಿಸ್ಥಿತಿ ಎನಸುತ್ತದೆ. ಪ್ರಸ್ತುತ ಬಂಗಾಳಕೊಲ್ಲಿ ಹಾಗೂ ಅರಬ್ಬಿ ಸಮುದ್ರದಲ್ಲಿ ಉಂಟಾಗಿರುವ ನಾನಾ ಬಗೆಯ ಚಂಡಮಾರುತಗಳು ಈ ಮಿಡತೆಗಳ ಹುಟ್ಟಿಗೆ ಪೂರಕವಾದ ವಾತಾವರಣ ಸೃಷ್ಟಿಸಿವೆ ಎನ್ನುವುದು ತಜ್ಞರ ಅಭಿಪ್ರಾಯ. ಈ ಸಂದರ್ಭದಲ್ಲಿ ಅಪರಿಮಿತ ಸಂಖ್ಯೆಯಲ್ಲಿ ಹುಟ್ಟಿಕೊಂಡು ತಾವು ಹುಟ್ಟಿಕೊಂಡ ಪ್ರದೇಶದಿಂದ ಕೋಟ್ಯಾಂತರ ಸಂಖ್ಯೆಯಲ್ಲಿ ಚಕ್ರವಾಗಿ ಹರಡುತ್ತಾ ಕೆಳಗಿಳಿದು ಹೊಲದಲ್ಲಿರುವ ಬೆಳೆಗಳನ್ನು ಕ್ಷಣಾರ್ಧದಲ್ಲಿ ತಿಂದು ಧ್ವಂಸ ಮಾಡುತ್ತಾ ಅಲ್ಲಿಯೇ ಸಂತ್ತಾನೋತ್ಪತ್ತಿ ಮಾಡಿ ಮತ್ತಷ್ಟು ಸಂಖ್ಯೆಯಲ್ಲಿ ಬೆಳೆಯುತ್ತಾ ಹೋಗುತ್ತವೆ.

ಆಹಾರಧಾನ್ಯದ ಕಿಟ್ ಪಡೆಯಲು ಮೇ–28 ಕೊನೆ ದಿನ

ಕಲಬುರಗಿ.ಮೇ–27 ಲಾಕ್ ಡೌನ್ ಹಿನ್ನೆಲೆಯಿಂದ ಸಂಕಷ್ಟದಲ್ಲಿರುವ ಕಲಬುರಗಿ ನಗರದ ಆಟೋ ಚಾಲಕರಿಗೆ ಜಿಲ್ಲಾಡಳಿತದಿಂದ ಆಹಾರಧಾನ್ಯಗಳ ಕಿಟ್ ವಿತರಣೆ ಮಾಡಲಾಗುತ್ತಿದ್ದು, ಇದೂವರೆಗೆ ಕಿಟ್ ಪಡೆಯುದವರು ಮೇ–28 (ಗುರುವಾರ) ದಂದು ಬೆಳಿಗ್ಗೆ 7 ಗಂಟೆಯಿಂದ ಹಳೇ ಆರ್.ಟಿ.ಓ ಕಚೇರಿಗೆ ಆಗಮಿಸಿ ಕಿಟ್ ಪಡೆಯಬೇಕು ಎಂದು ಜಿಲ್ಲಾ ಹಿಂದುಳಿದ ವರ್ಗಗಳ ಕಲ್ಯಾಣಾಧಿಕಾರಿ ರಮೇಶ ಸಂಗಾ ಅವರು ಆಟೋ ಚಾಲಕರಲ್ಲಿ ಮನವಿ ಮಾಡಿದ್ದಾರೆ.

ಕಲಬುರಗಿ ನಗರದ ಸುಮಾರು 8000 ಆಟೋ ಚಾಲಕರಿಗೆ ಕಿಟ್ ವಿತರಣೆಗೆ ಈಗಾಗಲೆ ಟೋಕನ್ ನೀಡಲಾಗಿ ಕಳೆದ ಮೇ–23ರಂದು 5000 ಜನರಿಗೆ ಮತ್ತು ಬುಧವಾರ ಮತ್ತೆ 1500 ಜನರಿಗೆ ಆಹಾರಧಾನ್ಯಗಳ ಕಿಟ್ ವಿತರಣೆ ಮಾಡಲಾಗಿದೆ.

ಇದೂವರೆಗೆ ಕಿಟ್ ಪಡೆಯದವರು ತಮಗೆ ನೀಡಲಾದ ಟೋಕನ್ ದೊಂದಿಗೆ ಹಳೇ ಆರ್.ಟಿ.ಓ ಕಚೇರಿಗೆ ಆಗಮಿಸಿ ಕಿಟ್ ಪಡೆಯಲು ಮೇ–28 ಕೊನೆಯ ದಿನವಾಗಿರುತ್ತದೆ ಎಂದು ರಮೇಶ ಸಂಗಾ ಅವರು ತಿಳಿಸಿದ್ದಾರೆ.

ರೆಡ್‌ಕ್ರಾಸ್ ಸಂಸ್ಥೆಯಿಂದ ದಿನಸಿ ಸಾಮಗ್ರಿಗಳ ಕಿಟ್ ವಿತರಣೆ

ಕಲಬುರಗಿ.ಮೇ.27–ಭಾರತೀಯ ರೆಡ್‌ಕ್ರಾಸ್ ಸಂಸ್ಥೆ ಚಿತ್ತಾಪುರ ತಾಲೂಕು ಶಾಖೆಯಿಂದ ಕೈಗೊಂಡ ಕೊರೋನಾ ಜಾಗೃತಿ ಅಭಿಯಾನದ ಅಂಗವಾಗಿ ಚಿತ್ತಾಪುರ ತಾಲೂಕಿನ ಬಡ ಜನರಿಗೆ ದಿನಸಿ ಸಾಮಗ್ರಿ ಸೇರಿದಂತೆ ಸ್ಯಾನಟೈಜರ್, ಮಾಸ್ಕ್ ಮತ್ತು ಸಾಬೂನುಗಳನ್ನೊಳಗೊಂಡ ಕಿಟ್‌ಗಳನ್ನು ಬುಧವಾರ ವಿತರಿಸಲಾಯಿತು.

ಇದೇ ಸಂದರ್ಭದಲ್ಲಿ ಭಾರತೀಯ ರೆಡ್‌ಕ್ರಾಸ್ ಸಂಸ್ಥೆಯ ಸ್ವಯಂ ಸೇವಕರಾದ ಶಿವಚಂದ್ರ ಮೆಂಗಜಿ ಹಾಗೂ ವಿಕಾಸ್ ಸಂಕಾಗೋಳ ಅವರು ಕೊರೋನಾ ವೈರಸ್ ಮಹಾಮಾರಿ ಹರಡದಂತೆ ಕೈಗೊಳ್ಳಬೇಕಾದ ಮುಂಜಾಗ್ರತಾ ಕ್ರಮಗಳ ಕುರಿತು ಸಾರ್ವಜನಕರಲ್ಲಿ ಅರಿವು ಮೂಡಿಸಿದರು.

ಈ ಸಂದರ್ಭದಲ್ಲಿ ಚಿತ್ತಾಪುರ ತಾಲೂಕಾ ಶಾಖೆಯ ಅಧ್ಯಕ್ಷರು ಹಾಗೂ ತಾಲೂಕಾ ತಹಶೀಲ್ದಾರರಾದ ಉಮಾಕಾಂತ ಹಳ್ಳಿ ಹಾಗೂ ಚಿತ್ತಾಪುರ ಪುರಸಭೆ ಮುಖ್ಯಾಧಿಕಾರಿ ಮನೋಜಕುಮಾರ ಅವರ ನೇತೃತ್ವದಲ್ಲಿ ಸಭಾಪತಿ ಸೈಯದ್ ನಜಾಮುದ್ದಿನ್ ಚಿಷ್ತಿ, ಖಜಾಂಚಿ ರವೀಂದ್ರ ಸಜ್ಜನಶೆಟ್ಟಿ, ಗೌರವ ಕಾರ್ಯದರ್ಶಿ ಶಾಮ ಗುತ್ತೇದಾರ, ಪದಾಧಿಕಾರಿಗಳಾದ ವಸೀಮ್ ಖಾನ, ಶ್ರೀನವಾಸ ಗುತ್ತೇದಾರ ಹಾಗೂ ಸದ್ದಾಮ ಹುಸೇನ್ ಸೇರಿದಂತೆ ಮತ್ತಿರರು ಫಲಾನುಭವಿಗಳಿಗೆ ದಿನಸಿ

ಸಾಮಗ್ರಿಗಳ ಕಿಟ್‌ಗಳನ್ನು ವಿತರಿಸಿದರು.

ಭಾರತೀಯ ರೆಡ್‌ಕ್ರಾಸ್ ಸಂಸ್ಥೆ ಕಲಬುರಗಿ ಜಿಲ್ಲಾ ಶಾಖೆಯ ಸಭಾಪತಿ ಅಪ್ಪಾರಾವ್ ಅಕ್ಕೋಣೆ ಇವರ ಮಾರ್ಗದರ್ಶನದಲ್ಲಿ ಉಪಸಭಾಪತಿಗಳಾದ ಅರುಣಕುಮಾರ ಲೋಯಾ, ಖಜಾಂಚಿ ಭಾಗ್ಯಲಕ್ಷ್ಮೀ ಎಂ. ಮತ್ತು ಗೌರವ ಕಾರ್ಯದರ್ಶಿ ರವೀಂದ್ರ ಶಾಬಾದಿಯವರ ನೇತೃತ್ವದಲ್ಲಿ ಲಾಕ್‌ಡೌನ್‌ದಿಂದಾಗಿ ತಾಲೂಕಿನಾದ್ಯಂತಹ ತೊಂದರೆ ಅನುಭವಿಸುತ್ತಿರುವ ಬಡಜನರಿಗೆ ದಿನಸಿ ಸಾಮಗ್ರಿಗಳನ್ನು ವಿತರಿಸಲು ಈ ಅಭಿಯಾನವನ್ನು ಹಮ್ಮಿಕೊಳ್ಳಲಾಗಿದೆ.

ಎಲ್ಲ ಮಾಸಾಶನ ಪಡೆಯುತ್ತಿರುವವರು ಅವಶ್ಯಕ ದಾಖಲಾತಿ ಸಲ್ಲಿಕೆಗೆ ಸೂಚನೆ

ಕಲಬುರಗಿ.ಮೇ.27 –ಕಲಬುರಗಿ ಕನ್ನಡ ಮತ್ತು ಸಂಸ್ಕೃತಿ ಇಲಾಖೆಯಿಂದ ಮಾಸಾಶನ ಪಡೆಯುತ್ತಿರುವ ಎಲ್ಲ ಕಲಾವಿದರು, ಸಾಹಿತಿಗಳು ಹಾಗೂ ವಿಧವಾ ಮಾಸಾಶನ ಪಡೆಯುತ್ತಿರುವ ಮೃತ ಕಲಾವಿದರು/ಸಾಹಿತಿಗಳ ಪತ್ನಿಯರು ಕಲಬುರಗಿ ಕನ್ನಡ ಮತ್ತು ಸಂಸ್ಕೃತಿ ಇಲಾಖೆಯ ಕಚೇರಿಯಿಂದ ನಗದಿತ ಅರ್ಜಿ ನಮೂನೆ ಪಡೆದು ಭರ್ತಿ ಮಾಡಿ ಇದರೊಂದಿಗೆ (ಕೋರಿರುವ) ಅವಶ್ಯಕ ದಾಖಲೆಗಳನ್ನು ಲಗತ್ತಿಸಿ 2020ರ ಮೇ 30 ರೊಳಗಾಗಿ ಸಲ್ಲಿಸಬೇಕೆಂದು ಕಲಬುರಗಿ ಕನ್ನಡ ಮತ್ತು ಸಂಸ್ಕೃತಿ ಇಲಾಖೆಯ ಸಹಾಯಕ ನಿರ್ದೇಶಕರು ತಿಳಿಸಿದ್ದಾರೆ.

ಎಲ್ಲಾ ಮಾಸಾಶನ ಹಾಗೂ ವಿಧವಾ ಮಾಸಾಶನ ಪಡೆಯುತ್ತಿರುವರು ಮತ್ತಿತರ ಹೆಚ್ಚಿನ ಮಾಹಿತಿಗಾಗಿ ಕಲಬುರಗಿ ಕನ್ನಡ ಮತ್ತು ಸಂಸ್ಕೃತಿ ಇಲಾಖೆಯ ಸಹಾಯಕ ನಿರ್ದೇಶಕರ ಕಚೇರಿಯನ್ನು ಸಂಪರ್ಕಿಸಲು ಕೋರಲಾಗಿದೆ.

ಜಿಲ್ಲಾ ಮಟ್ಟದ ನೋಡಲ್ ಅಧಿಕಾರಿಯಾಗಿ ಮಹಿಳಾ ಮತ್ತು ಮಕ್ಕಳ ಅಭಿವೃದ್ಧಿ ಇಲಾಖೆಯ ಉಪನಿರ್ದೇಶಕ ನೇಮಕ

ಕಲಬುರಗಿ.ಮೇ.27.–ಜಿಲ್ಲೆ ಯಲ್ಲಿ ಕೊರೋನಾ ವೈರಸ್ ತಡೆಗಟ್ಟುವ ಪ್ರಯುಕ್ತ ಲಾಕ್‌ಡೌನ್ ಸಂದರ್ಭದಲ್ಲಿ ದುರ್ಬಲ ವ್ಯಕ್ತಿಗಳಿಗೆ ಪರಿಹಾರ ಒದಗಿಸಲು ಹಾಗೂ ಎನ್.ಜಿ.ಓ.ದೊಂದಿಗೆ ಸಮ ನ್ವಯ ಸಾಧಿಸಲು ಅನುಕೂಲ ವಾಗು ವಂತೆ ಕಲಬುರಗಿ ಮಹಿಳಾ ಮತ್ತು ಮಕ್ಕಳ ಅಭಿವೃದ್ಧಿ ಇಲಾಖೆಯ ಉಪನಿರ್ದೇಶಕರನ್ನು ಜಿಲ್ಲಾ ಮಟ್ಟದ ನೋಡಲ್ ಅಧಿಕಾರಿಗಳೆಂದು ನೇಮಕ ಮಾಡಿ ಕಲಬುರಗಿ ಜಿಲ್ಲಾಧಿಕಾರಿ ಶರತ್ ಬಿ. ಅವರು ಮಂಗಳವಾರ ಆದೇಶ ಹೊರ ಡಿಸಿದ್ದಾರೆ.

ಅದೇ ರೀತಿ ಕಲಬುರಗಿಯ ಪ್ರತಿಷ್ಠಿತ ಎನ್.ಜಿ.ಓ. ಗಳಾದ ಲಾಯನ್ಸ್ ಕ್ಲಬ್ (ನೃಪತುಂಗ), ರೋಟರಿ ಕ್ಲಬ್, ಡಾನ್‌ಬಾಸ್ಕೋ ಹಾಗೂ ಭಾರತೀಯ ರೆಡ್‌ಕ್ರಾಸ್ ಸಂಸ್ಥೆಗಳನ್ನು ನೇಮಕ ಮಾಡಿ ಅವರು ಆದೇಶ ಹೊರಡಿಸಿದ್ದಾರೆ.

ಮೇ 28 ರಂದು ವಿದ್ಯುತ್ ಸರಬರಾಜಿನಲ್ಲಿ ವ್ಯತ್ಯಯ

ಕಲಬುರಗಿ.ಮೇ.27.(ಕ.ವಾ)– ಕಲಬುರಗಿ ಜೆಸ್ಕಾಂ ಕಾರ್ಯ ಮತ್ತು ಪಾಲನೆ ನಗರ ವಿಭಾಗದಲ್ಲಿ ಬರುವ 11ಕೆ.ವಿ. ಶರಣ ನಗರ ಹಾಗೂ ರಾಜಾಪುರ ಫೀಡರ್‌ಗಳ ವ್ಯಾಪ್ತಿಯಲ್ಲಿನ ಕೆಪಿಟಿಸಿಎಲ್ ಆವರಣದಲ್ಲಿರುವ ಓವರ್ ಹೆಡ್ ಕೇಬಲ್‌ಗಳನ್ನು ಬದಲಾಯಿಸಿ ಭೂಗತ ಕೇಬಲ್ ಅಳವಡಿಸುವ ಕಾರ್ಯ ಕೈಗೊಂಡಿರುವ ಪ್ರಯುಕ್ತ 2020ರ ಮೇ 28 ರಂದು ಬೆಳಗಿನ 8 ರಿಂದ ಮಧ್ಯಾಹ್ನ 12 ಗಂಟೆಯವರೆಗೆ ವಿದ್ಯುತ್ ಸರಬರಾಜಿನಲ್ಲಿ ವ್ಯತ್ಯಯ ಉಂಟಾಗಲಿದೆ. ಸಾರ್ವಜನಿಕರು ಜೆಸ್ಕಾಂನೊಂದಿಗೆ ಸಹಕರಿಸುವಂತೆ ವಿಭಾಗದ ಕಾರ್ಯ ನಿರ್ವಾಹಕ ಇಂಜಿನಿಯರರು(ವಿ) ಪ್ರಕಟಣೆಯಲ್ಲಿ ಕೋರಿದ್ದಾರೆ.

ಶರಣನಗರ ಫೀಡರ್: ರೇಷ್ಮಿ ಅಪಾರ್ಟ್‌ಮೆಂಟ್, ಇನ್‌ಕಮ್ ಟ್ಯಾಕ್ಸ್ ಕಚೇರಿ, ವಿ.ಪಿ. ಲೇಔಟ್ ಓಂ ನಗರ, ಬಸವೇಶ್ವರ ಆಸ್ಪತ್ರೆ ಎದುರುಗಡೆ ಮತ್ತು ಸುತ್ತಮುತ್ತಲಿನ ಪ್ರದೇಶಗಳು.

ರಾಜಾಪುರ ಫೀಡರ್: ಪಿಡಬ್ಲ್ಯೂಡಿ ಕ್ವಾರ್ಟರ್ಸ್, ರಾಜಾಪೂರ, ನಾಯ್ಡು ಲೇಔಟ್, ಎಸ್‌ಎಫ್‌ಎಸ್ ಕ್ವಾರ್ಟರ್ಸ್, ಪ್ರಶಾಂತ ನಗರ, ಕಮೀಟಿ ಹಾಲ್, ಜಿಡಿಎ ರಾಜಾಪುರ, ಬಂಜಾರಾ ಲೇಔಟ್, ಶಹಾಬಾದ ಶಕ್ತಿ ನಗರ, ಮಾತಾ ಮಾಣಿಕೇಶ್ವರಿ ಕಾಲೋನಿ, ನೃಪತುಂಗಾ ಕಾಲೋನಿ, ಕೆನ್‌ಬ್ರೀಡ್ಜ್ ಶಾಲೆ ಮತ್ತು ಸುತ್ತಮುತ್ತಲಿನ ಪ್ರದೇಶಗಳು.

Edited, Printed & Published by **Raju M. Deshmukh,** H. No. 4-318, Saraf Bazar, Maktmpur, Gulbarga. **Printed at "Manish Graphics"** Opp. Guru Dwara, Sarasawati Godam, Main Road, Gulbarga. RNI No. KARKAN/07/24690 - Email : manishpatrikedaily@ymail.com * Cell : 9972320168 - 7760307468 - 9535394663